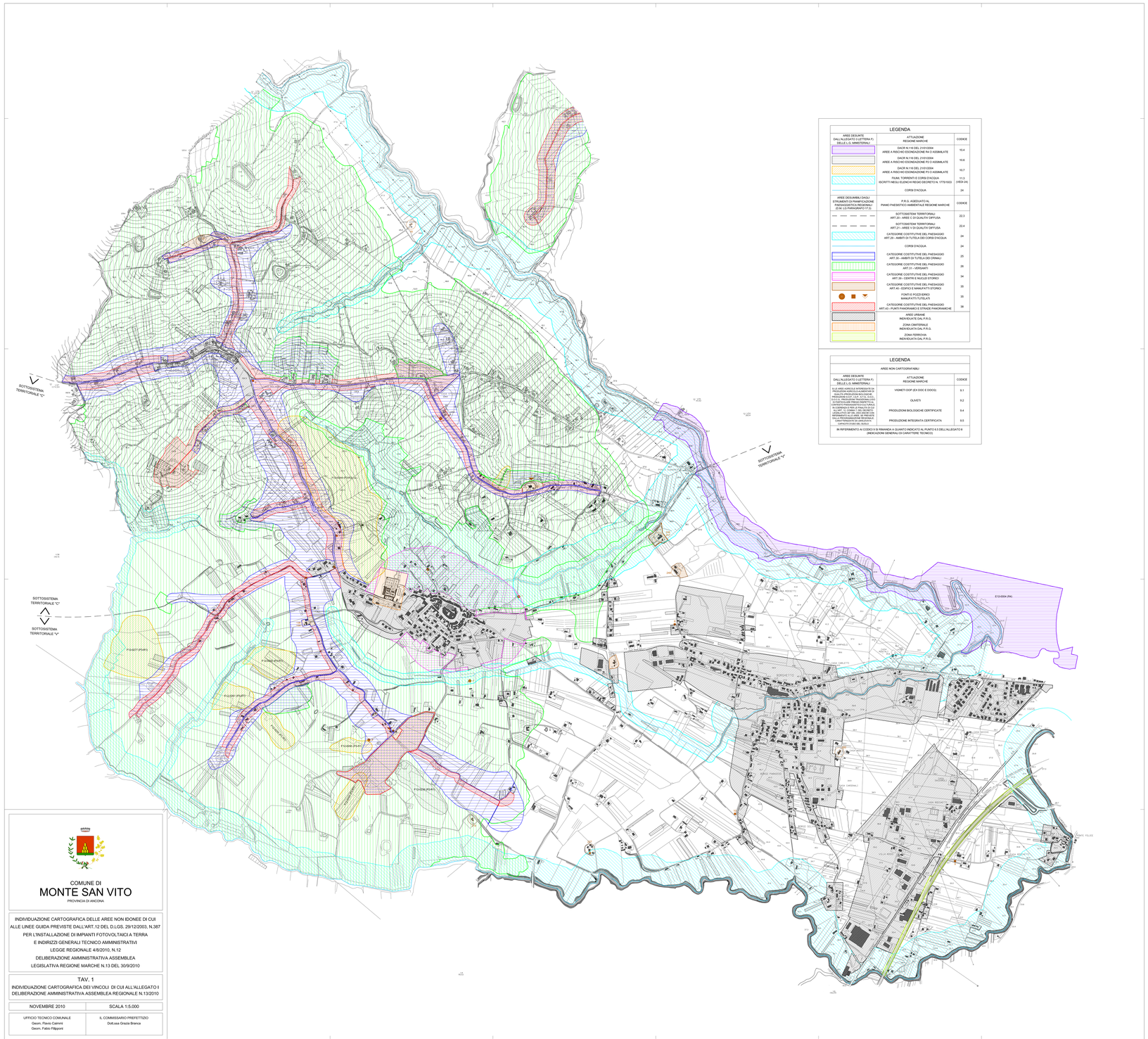

LEGENDA

AREE DESUNTE DALL'ALLEGATO 3 (LETTERA F) DELLE L.G. MINISTERIALI	ATTUAZIONE REGIONE MARCHE	CODICE
	DACR N.116 DEL 21/01/2004 AREE A RISCHIO ESONDAZIONE R4 O ASSIMILATE	10.4
	DACR N.116 DEL 21/01/2004 AREE A RISCHIO ESONDAZIONE R3 O ASSIMILATE	10.6
	DACR N.116 DEL 21/01/2004 AREE A RISCHIO ESONDAZIONE R2 O ASSIMILATE	10.7
	FIUMI, TORRENTI E CORSI D'ACQUA (SCRITTI NEGLI ELENCHI REGIO DECRETO N. 1775/1933)	11.3 (VEDI 24)
	CORSI D'ACQUA	24

AREE DESUMIBILI DAGLI STRUMENTI DI PIANIFICAZIONE TERRITORIALE O DI TUTELA (D.M. LG PARAGRAFO 17.1)	P.R.G. ADEGUATO AL PIANO PAESISTICO AMBIENTALE REGIONE MARCHE	CODICE
	SOTTOSISTEMI TERRITORIALI ART.20 - AREE C DI QUALITA' DIFFUSA	22.3
	SOTTOSISTEMI TERRITORIALI ART.21 - AREE V DI QUALITA' DIFFUSA	22.4
	CATEGORIE COSTITUTIVE DEL PAESAGGIO ART.29 - AMBITI DI TUTELA DEI CORSI D'ACQUA	24
	CORSI D'ACQUA	24
	CATEGORIE COSTITUTIVE DEL PAESAGGIO ART.30 - AMBITI DI TUTELA DEI ORIALI	25
	CATEGORIE COSTITUTIVE DEL PAESAGGIO ART.31 - VERSANTI	26
	CATEGORIE COSTITUTIVE DEL PAESAGGIO ART.35 - CENTRI E NUCLEI STORICI	34
	CATEGORIE COSTITUTIVE DEL PAESAGGIO ART.43 - EDIFICI E MANUFATTI STORICI	35
	FONTI E POZZI EDRICI MANUFATTI TUTELATI	35
	CATEGORIE COSTITUTIVE DEL PAESAGGIO ART.43 - PUNTI PANORAMICI E STRADE PANORAMICHE	38
	AREE URBANE INDIVIDUATE DAL P.R.G.	
	ZONA CIMITERIALE INDIVIDUATA DAL P.R.G.	
	ZONA FERROVIA INDIVIDUATA DAL P.R.G.	

LEGENDA

AREE NON CARTOGRAFABILI

AREE DESUNTE DALL'ALLEGATO 3 (LETTERA F) DELLE L.G. MINISTERIALI	ATTUAZIONE REGIONE MARCHE	CODICE
ELLE AREE AGRICOLE INTERESSATE DA PRODUZIONI AGRICOLE DI PARTICOLARE QUALITÀ (PRODUZIONI BIOLOGICHE, PRODUZIONE D.O.P., D.O.C., D.O.C.G., I.G.P. TRADIZIONALI, ECC.) O DI PARTICOLARE PREGIO RISPETTO A CRITERI AMBIENTALI NAZIONALI O REGIONALI IN CONFORMITÀ E PER LE FINALITÀ DI CUI ALL'ARTICOLO 12, COMMA 7, DEL DECRETO LEGLSLATIVO 387 DEL 2003 AMORE CON LA PROGRAMMAZIONE REGIONALE, PROVINCIALE E COMUNALE DI SETTORE CAPACITÀ D'USO DEL SUOLO	VIGNETI DOP (EX DOC E DOCG)	6.1
	OLIVETI	6.2
	PRODUZIONI BIOLOGICHE CERTIFICATE	6.4
	PRODUZIONE INTEGRATA CERTIFICATA	6.5
IN RIFERIMENTO AI CODICI 0 E RIMANDA A QUANTO INDICATO AL PUNTO 6.5 DELL'ALLEGATO B (INDICAZIONI GENERALI DI CARATTERE TECNICO)		

COMUNE DI

MONTE SAN VITO

PROVINCIA DI ANCONA

INDIVIDUAZIONE CARTOGRAFICA DELLE AREE NON IDONEE DI CUI ALLE LINEE GUIDA PREVISTE DALL'ART.12 DEL D.LGS. 29/12/2003, N.387 PER L'INSTALLAZIONE DI IMPIANTI FOTOVOLTAICI A TERRA E INDIRIZZI GENERALI TECNICO AMMINISTRATIVI LEGGE REGIONALE 4/8/2010, N.12 DELIBERAZIONE AMMINISTRATIVA ASSEMBLEA LEGISLATIVA REGIONE MARCHE N.13 DEL 30/9/2010

TAV. 1

INDIVIDUAZIONE CARTOGRAFICA DEI VINCOLI DI CUI ALL'ALLEGATO I DELIBERAZIONE AMMINISTRATIVA ASSEMBLEA REGIONALE N.13/2010

NOVEMBRE 2010	SCALA 1:5.000

UFFICIO TECNICO COMUNALE	IL COMMISSARIO PREFETTIZIO
Geom. Flavio Caimmi Geom. Fabio Filipponi	Dott.ssa Grazia Branca