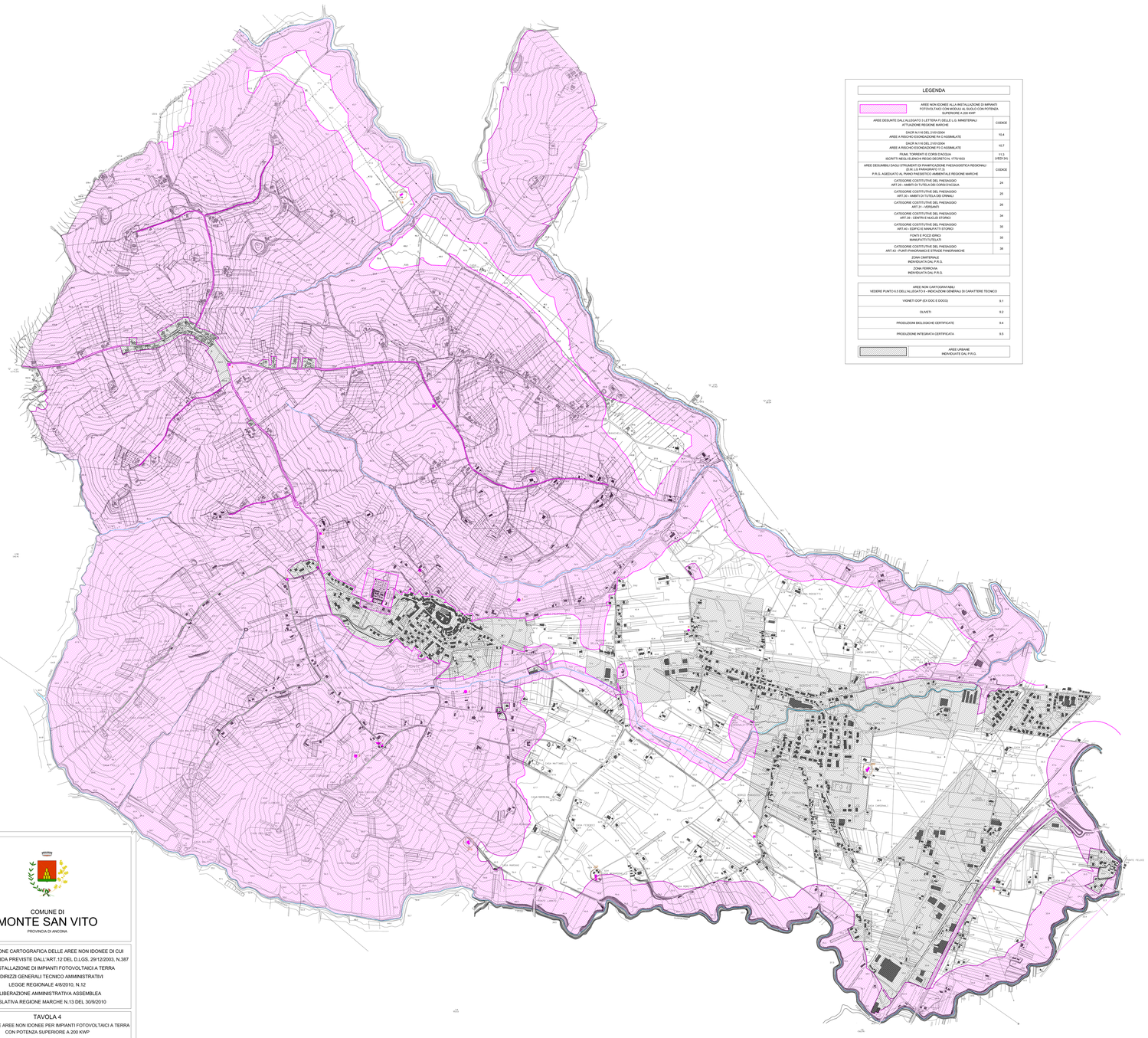

## LEGENDA

| | |
|---|---|
| AREE NON IDONEE ALLA INSTALLAZIONE DI IMPIANTI FOTOVOLTAICI CON MODULI AL SUOLO CON POTENZA SUPERIORE A 200 KWP | |
| AREE DESUNTE DALL'ALLEGATO 3 LETTERA F) DELLE L.G. MINISTERIALI ATTUAZIONE REGIONE MARCHE | CODICE |
| DAÇR N.116 DEL 21/01/2004<br>AREE A RISCHIO ESONDAZIONE R4 O ASSIMILATE | 10.4 |
| DAÇR N.116 DEL 21/01/2004<br>AREE A RISCHIO ESONDAZIONE P3 O ASSIMILATE | 10.7 |
| FIUMI, TORRENTI E CORSI D'ACQUA<br>(SCRITTI NEGLI ELENCHI REGIO DECRETO N. 1775/1933 | 11.3<br>(VEDI 24) |
| AREE DESUMIBILI DAGLI STRUMENTI DI PIANIFICAZIONE PAESAGGISTICA REGIONALI (D.M. L.G PARAGRAFO 17.3)<br>P.R.G. ADEGUATO AL PIANO PAESISTICO AMBIENTALE REGIONE MARCHE | CODICE |
| CATEGORIE COSTITUTIVE DEL PAESAGGIO<br>ART.23 - AMBITI DI TUTELA ED CORSI D'ACQUA | 24 |
| CATEGORIE COSTITUTIVE DEL PAESAGGIO<br>ART.32 - AMBITI DI TUTELA DEI DRAINLI | 25 |
| CATEGORIE COSTITUTIVE DEL PAESAGGIO<br>ART.31 - VERSANTI | 26 |
| CATEGORIE COSTITUTIVE DEL PAESAGGIO<br>ART.29 - CENTRI E NUCLEI STORICI | 34 |
| CATEGORIE COSTITUTIVE DEL PAESAGGIO<br>ART.42 - EDIFICI E MANUFATTI STORICI | 35 |
| FONTI E POZZI IDRICI<br>MANUFATTI TUTELATI | 36 |
| CATEGORIE COSTITUTIVE DEL PAESAGGIO<br>ART.41 - PUNTI PANORAMICI E STRADE PANORAMICHE | 38 |
| ZONA CIMITERIALE<br>INDIVIDUATA DAL P.R.G. | |
| ZONA FERROVIA<br>INDIVIDUATA DAL P.R.G. | |

| AREE NON CARTOGRAFABILI<br>VEDERE PUNTO 6.5 DELL'ALLEGATO 6 - INDICAZIONI GENERALI DI CARATTERE TECNICO | |
|---|---|
| VIGNETI DOP (EX DOC E DOCG) | 5.1 |
| OLIVETI | 5.2 |
| PRODUZIONI BIOLOGICHE CERTIFICATE | 5.4 |
| PRODUZIONE INTEGRATA CERTIFICATA | 5.5 |

| | |
|---|---|
| | AREE URBANE<br>INDIVIDUATE DAL P.R.G. |

COMUNE DI

# MONTE SAN VITO

PROVINCIA DI ANCONA

INDIVIDUAZIONE CARTOGRAFICA DELLE AREE NON IDONEE DI CUI ALLE LINEE GUIDA PREVISTE DALL'ART.12 DEL D.LGS. 29/12/2003, N.387 PER L'INSTALLAZIONE DI IMPIANTI FOTOVOLTAICI A TERRA E INDIRIZZI GENERALI TECNICO AMMINISTRATIVI LEGGE REGIONALE 4/8/2010, N.12 DELIBERAZIONE AMMINISTRATIVA ASSEMBLEA LEGISLATIVA REGIONE MARCHE N.13 DEL 30/9/2010

## TAVOLA 4

INDIVIDUAZIONE AREE NON IDONEE PER IMPIANTI FOTOVOLTAICI A TERRA CON POTENZA SUPERIORE A 200 KWP

| | |
|---|---|
| NOVEMBRE 2010 | SCALA 1:5.000 |

| | |
|---|---|
| UFFICIO TECNICO COMUNALE<br>Geom. Flavio Cianni<br>Geom. Fabio Filipponi | IL COMMISSARIO PREFETTIZIO<br>Dott.ssa Grazia Branca |