ID	Edifici strategici	indirizzo
3695	COC	Via Coppo
4609	Palestra Comunale Veltre	Via Beniamino Gigli
3976	Deposito Mezzi Comunali	Via Coppo
3965	Plesso R.L. Montalcini	Via La Croce, 6

ID	EDIFICI RILEVANTI E SENSIBILI	indirizzo
3551	Carabinieri	Via Congiu Nello, 9
3984	Poste Italiane	Piazza della Repubblica, 24
3967	Biblioteca	Via Congiu Nello, 3
3576	Associazione Le Cozze	Via Brescia, 33
4635	Centro Turistico "C.Urbani"	Via Gramsci, 21
3573	Circolo A.N.S.P.I. di Borghetto	Via Selva, 75
3542	Teatro Condominale La Fortuna	Via Guglielmo Marconi, 5
4634	Residenza Protetta per Anziani "E. Medi"	Via Cavour
	Servizi scolastici	
3680	Asilo Nido Comunale Arcobaleno	Via Vittorio Alfieri, 26
3966	I.C. Monte San Vito-Presidenza e Segreteria	Largo Ungheretti, 6
3543	I.C. Monte San Vito - Scuola Media "Dante Alighieri"	Via Beniamino Gigli
3544	I.C. Monte San Vito - Scuola Primaria "De Amicis"	Via La Croce, 6
3546	I.C. Monte San Vito - Scuola Primaria "Leopardi"	Via Selva, 34
3547	I.C. Monte San Vito - Scuola dell'Infanzia "Collodi"	Piazza Ugo Foscolo, 23
3681	I.C. Monte San Vito - Scuola dell'Infanzia "F.lli Grimm"	Via Beniamino Gigli, 23
3965	I.C. Monte San Vito - Plesso R.L. Montalcini	Via La Croce, 6
	Strutture ricettive	
3982	Il Frutteto del Monte	Via Malviano A, 11
3979	La Casa della Lavanda	Via Fonte delle Cannelle
3975	La Collina sul Mare	Via San Rocco, 4
3978	Le Terre di Maluk	Via Piana di Cardinale, 37
3977	Malviano Resort	Via Malviano B, 5
3972	Poggio Antico	Via Malviano B, 4
3981	Via del Campo	Via Martiri della Resistenza, 66
	Luogo di Culto	
3548	Chiesa Cuore Immacolato di Maria	Via Selva, 77
3540	Chiesa di San Pietro Apostolo	Piazza San Pietro
3560	Chiesa San Giovanni Apostolo	Piazza San Pietro
3571	Chiesa Santa Lucia	Via Santa Lucia
3559	Cimitero Monte San Vito	Via Cavour

ID	SOGGETTI OPERATIVI	indirizzo
3551	Carabinieri	Via Congiu Nello, 9
3541	Polizia Locale	Via Congiu Nello, 5

ID	ORGANIZZAZIONI DI VOLONTARIATO	indirizzo
3539	AVIS Monte San Vito	Via Gramsci, 2
3565	Gruppo Comunale Volontari di protezione civile	Via Matteotti, 2

ID	ELENCO STRUTTURE SPORTIVE	indirizzo
1405	Campo Sportivo - Circolo A.N.S.P.I. di Borghetto	Via Selva
3558	Centro Sportivo "F.lli Cervi"	Via Beniamino Gigli
3562	Palestra Comunale "Veltre"	Via Fratelli Cervi

ID	INFRASTRUTTURE CRITICHE	indirizzo
3568	Ponte Ferrovia le Parti (sottopasso)	Via Le Parti
3566	Ponte Ferrovia le Parti (sottopasso)	Via Ponte Felice
3561	Ponte Via Ponte Lamato	Via Ponte Lamato
3567	Ponte Via le Parti	Via Le Parti
3570	Ponte Santi Neri	Via Santi Neri
3557	Ponte San Vito	Via San Vito
3556	Ponte Traversa-Triponzio	Via Traversa
3563	Ponte Ugo la Malfa (Fosso)	Via Ugo la Malfa
3564	Ponte Ugo la Malfa-Ferrovia	Via Ugo la Malfa

ID	AREE DI ATTESA	indirizzo
1282	Parco del Sole	Via I° Maggio
1415	Largo Ungheretti	Via Selva
1418	Parco Urbano F.lli Cervi	VIa Cavour
1275	Via Martiri della Resistenza	
1410	Parco G. Rodari	Via C. Goldoni
1274	Largo Mercatale	
1407	Parco dei Donatori Avis	Via La Croce
1281	Via Borghetto	
1414	Parco John Lennon	Via Torino
1417	Parco Fratellanza	Via G. Falcone
1413	Via Piana del Cardinale	
1412	Chiesa Santa Lucia	Via Santa Lucia
1420	Via La Croce	Via La Croce
1421	Piazza della Repubblica	
1436	Parco delle Margherite	Via Le Cozze
1408	Parco Urbano Roberto Zappi	Via IV Novembre
1419	Salvatore Quasimodo	Via Salvatore Quasimodo

ID	PRINCIPALI VIE D'ACCESSO	tipo strada
3992	Via Malviano	Strada locale
3997	Via Ponte Felice	Strada locale
3990	Via Santi Neri	Strada locale
3996	Via Ugo La Malfa	Strada locale
3998	SP 76 (Lato Monsano)	Strada Provinciale
3999	Via Ponte Lamato	Strada locale
3994	Via Fratelli Rosselli	Strada Provinciale
3995	SP 76 (Lato Chiaravalle)	Strada Provinciale
3991	Via Santa Lucia (SP 13)	Strada Provinciale
3993	Via Traversa (SP20)	Strada Provinciale

ID	AREE DI RICOVERO	indirizzo
1405	Campo Sportivo "E. Carletti"	Via Selva
1406	Campo Sportivo XXV Aprile	Via Giacinto Facchetti

ID	STRUTTURE DI ACCOGLIENZA	indirizzo
1479	Palestra "G. Leopardi"	Via Selva
3562	Palestra Comunale "Veltre"	Via Fratelli Cervi

ID	AREE DI AMMASSAMENTO	indirizzo
1416	Via Coppo	
1409	Via dell'Artigiano	

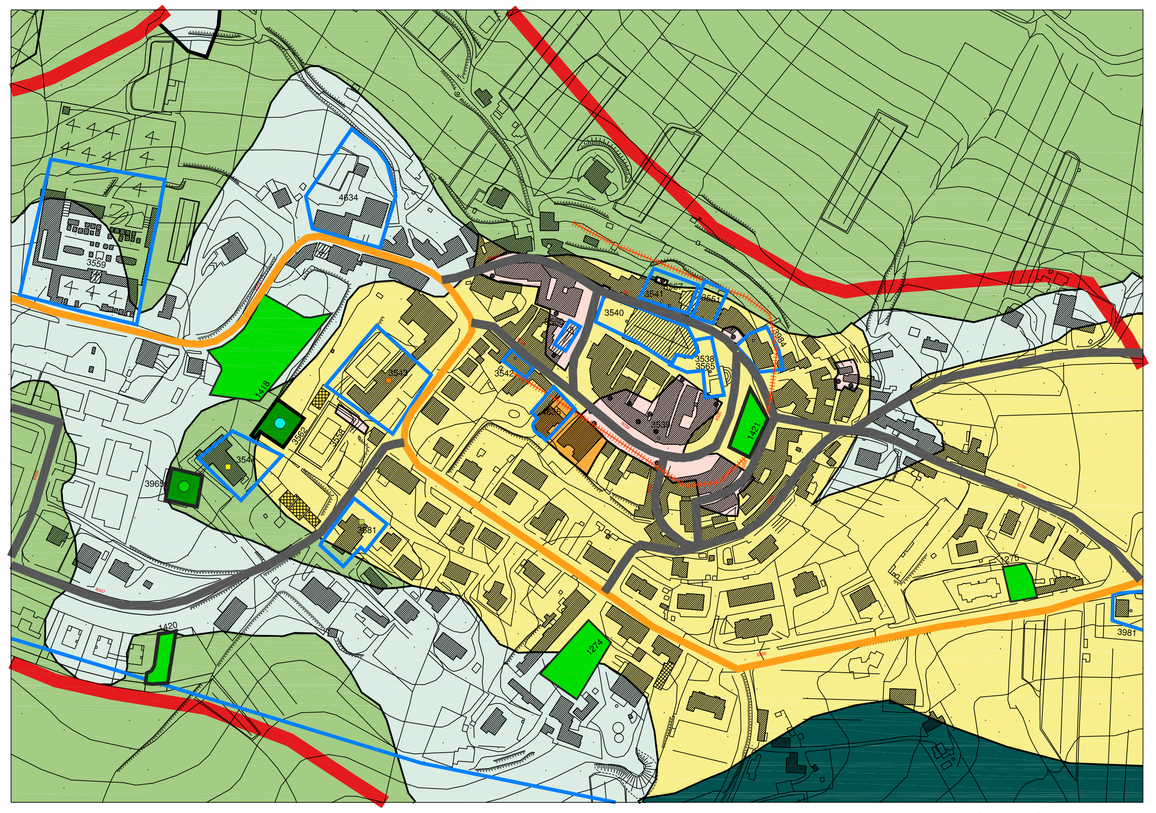

CENTRO STORICO - scala 1:2000

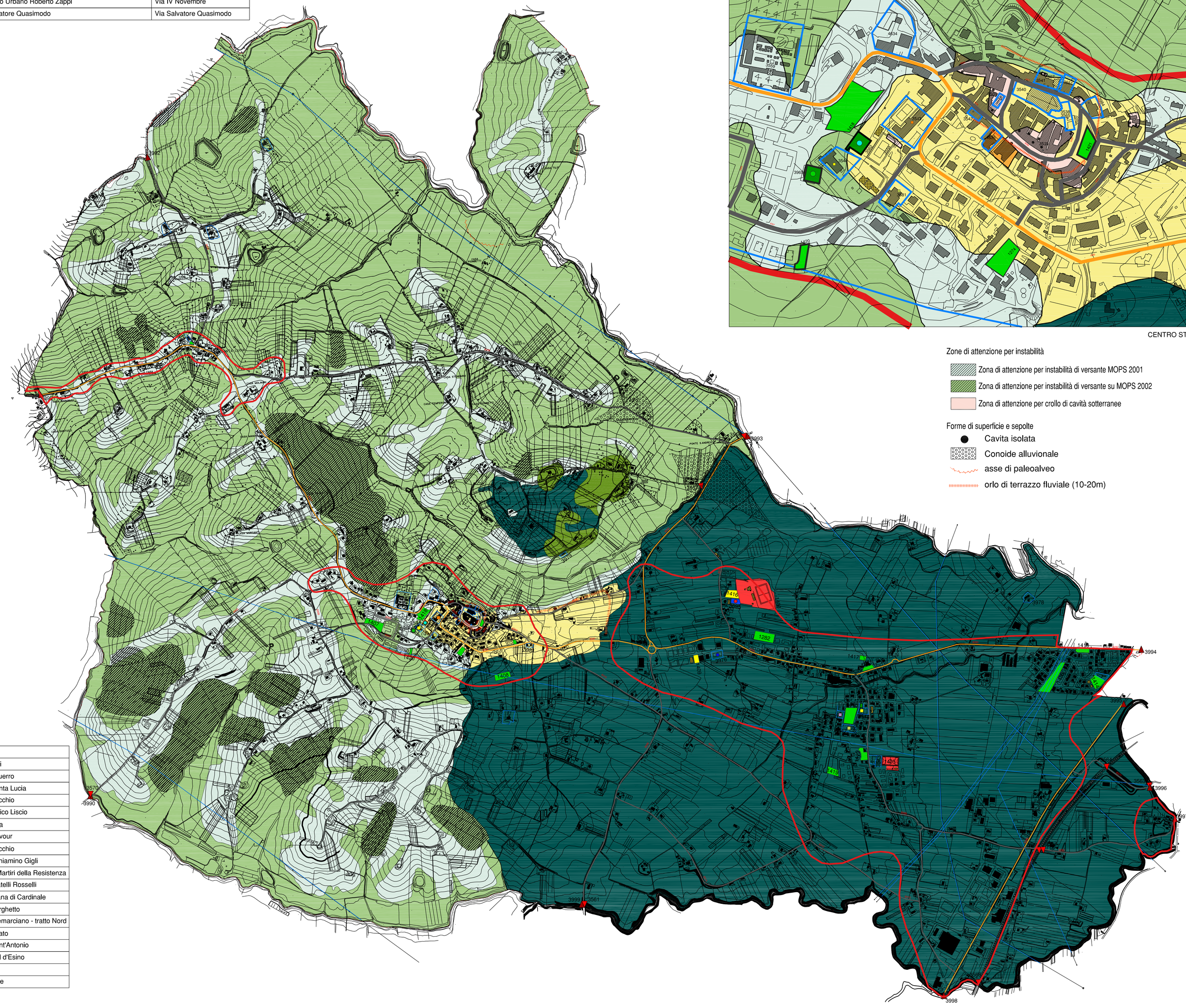

Zone di attenzione per instabilità

- Zona di attenzione per instabilità di versante MOPS 2001
- Zona di attenzione per instabilità di versante su MOPS 2002
- Zona di attenzione per crollo di cavità sotterranee

Forme di superficie e sepolte

- Cavita isolata
- Conoide alluvionale
- asse di paleoalveo
- orlo di terrazzo fluviale (10-20m)

Legenda

- Confini Comunali
- Principali Vie D'Accesso
- Infrastrutture Critiche
- COC
- Edificio rilevante
- Unità strutturali

EDIFICI STRATEGICI

- COC
- Palestra Comunale Veltre
- Deposito Mezzi Comunali
- Scuola Plesso R.L. Montalcini alternativa COC

SERVIZI SCOLASTICI

- Asilo Nido
- Scuola dell'Infanzia
- Scuola Primaria
- Scuola Media

AREE DI EMERGENZA

- Area di Attesa
- Area di Ricovero
- Area di Ammassamento
- Strutture di Accoglienza

RETE STRADALE E FERROVIARIA

- Strade Provinciali
- Strade Comunali
- Ferrovia

SERVIZI A RETE

- Rete Elettrica

RISCHIO SISMICO

Zone stabili suscettibili di amplificazioni locali

- 2001-substrato geologico affiorante
- 2002-copertura limo argillosa su substrato geologico
- 2003-copertura ghiaiosa su substrato geologico
- 2004-copertura limo argillosa e ghiaiosa e con lenti sabbiose su substrato geologico
- 2006-copertura limo argillosa e ghiaiosa e con lenti sabbiose e/o argillose su substrato geologico
- 2007-terreno di riporto e copertura ghiaiosa con lenti sabbiose e/o argillose su substrato geologico

ID	STRADE
8310	Via Legni Rossi
8311	Via Croce di Guerro
8276	SP 13 - Via Santa Lucia
8312	Via Sant'Eustacchio
8277	SP 13 - Via Goico Liscio
8313	Via Borgo Selva
8278	SP 13 - Via Cavour
8314	Via Sant'Eustacchio
8279	SP 13 - Via Beniamino Gigli
8280	SP 13 - Viale Martiri della Resistenza
8282	SP 13 - Via Fratelli Rosselli
8283	SP 13 - Via Piana di Cardinale
8284	SP 13 - Via Borghetto
8285	SP 20 di Montemarciano - tratto Nord
8286	Via Ponte Lamato
8287	SP 13 - Via Sant'Antonio
8288	SP 76 della Val d'Esino
8289	Via Selva
8290	Via Ponte Felice

COMUNE DI

MONTE SAN VITO

PROVINCIA DI ANCONA

PIANO DI EMERGENZA COMUNALE DI PROTEZIONE CIVILE

RISCHIO SISMICO
scala 1:8000

TAVOLA N.
D

Soggetto Realizzatore:
Ing. Matteo Astolfi

Collaboratore:

Data: Maggio 2021